



GNP

UdeG



20
21

dentegra.com.mx

ÍNDICE

- 🛡️ **¿Por qué Dentegra?**
- 🛡️ **¿Por qué una Cobertura Dental?**
- 🛡️ **Características del producto**
 - 🦷 Planes Dentales y Visión
 - 🦷 Ejemplo de Copago
 - 🦷 ¿Como lo utilizo?
- 🛡️ **Nuestra Red**
- 🛡️ **Oferta de Valor**





¿Por qué DENTEGRA®?



ASEGURADOS
+2,300,000

Datos del área de Actuaría Dentegra® al cierre del 2021.

**PARTICIPACIÓN
EN EL MERCADO**
62.3%

Cifras de **AMIS** al cierre de diciembre del 2021.

**CRECIMIENTO
EN PRIMAS**
9.4%

Datos del área de Actuaría Dentegra® al cierre del 2021.









¿Por qué una COBERTURA CON DENTEGRA?



Incentivamos el uso, controlamos la siniestralidad

DIFERENCIADOR DE MERCADO

-  Beneficio **tangible** para los asegurados, lo cual **fideliza** la cartera de clientes.
-  No necesita existir un siniestro para ocuparla.
-  **Cobertura a nivel nacional**, independientemente de donde se encuentren.
-  La relación **costo - beneficio es interesante**, lo cual permite tener acceso a una Red de calidad con costos accesibles.
-  La salud oral influye de manera directa en la **salud en general**.
-  La cobertura dental promueve una **cultura de prevención**.

*Datos de Dentegra al cierre de diciembre del 2021.



CARACTERÍSTICAS DEL PRODUCTO



- **Amparamos preexistencias**, sin selección médica.
- **20% de descuento** en tratamientos no cubiertos.
- Cobertura de **inmediata utilización**.
- **Pago directo** con dentistas de la red a nivel nacional.
- **Tope de copago** a través de tabulador de honorarios máximos para cada procedimiento.
- **Deducible de impuestos**.
- Se atienden **urgencias dentales las 24 horas** en nuestro Centro de Contacto.
- **Coordinación de primera cita**, a través del Centro de Contacto, portal y app móvil.



Plan Aluminio

Beneficios dentales cubiertos	Copago ¹
Urgencias Dentales	0%
Diagnóstico y Prevención (Evaluación Oral, rayos X, limpiezas, aplicación de flúor)	
Restaurativo Básico (Restauraciones con amalgamas y resinas)	20%

Límite Anual² por Persona	\$10,000
---	-----------------



¡Solicita cotizar con
DENTEGRA®!

*Los datos de esta presentación son de carácter informativo; para conocer el alcance de su plan dental, deberá consultar la Guía del Asegurado.



Ejemplo de Copago

Plan Aluminio

¿CUAL ES EL BENEFICIO REAL?



¿CUANTO PAGARÍAS?

Extracción diente

Evaluación Oral

Limpieza

Resina

DENTEGRA®

PRIVADO
más de

\$0¹

+

\$36.40¹

+

\$63.80¹

+

\$101.20

=

\$201.40

\$3,000

*Costo con tu Cobertura Dental de acuerdo con el copago del Plan, Honorarios Máximos de Dentegra a julio del 2020. Costo con tu cobertura dental.





¿CÓMO SE UTILIZA EL SEGURO DENTAL?

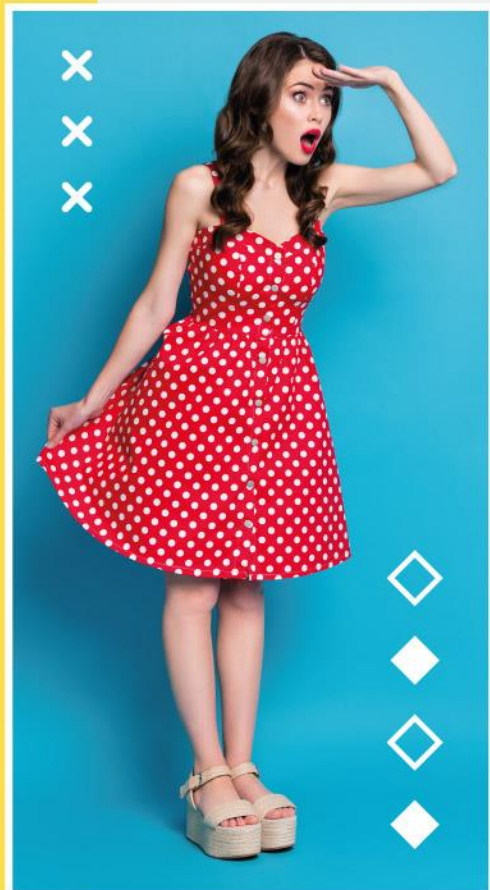

Coordina tu primera cita con al menos **48 horas** de anticipación llamando de la Ciudad de México e Interior de la República al **55 5002 3102**.



Elige la **opción del menú para hablar con un ejecutivo** de Dentegra®.



Proporciona tus datos: Nombre completo, fecha de nacimiento, número de póliza, teléfono de contacto y correo electrónico.



Recibe la confirmación de tu cita a través de **SMS, correo electrónico o teléfono**.



Acude **puntualmente a tu cita** con una identificación oficial vigente y credencial del asegurado.



Paga al dentista el Copago en caso de que aplique.

Nota: Para conocer todos los detalles de la cobertura, comunícate a nuestro Centro de Contacto.



NUESTRA RED

¡Un dentista cerca de cada asegurado!



ESPECIALIDADES

- Odontología general
- Odontopediatría
- Cirugía Maxilofacial
- Periodoncia
- Endodoncia
- Ortodoncia

RED DENTAL

Ciudades: +200
Dentistas: +4,000

**BUSCADOR
 EN LÍNEA**



RED VISIÓN

Sucursales: +1,000

**Principales
 Proveedores**

Ópticas LUX
 y Devlyn



NUESTRA RED



- Un **dentista cerca** de la ubicación de cada asegurado y acorde a sus necesidades.
- Cada asegurado recibe un **trato personalizado**.
- Cada caso es **vigilado** por Dentegra® en su área especializada.
- **Sin sorpresas en los presupuestos**. Tabulador con honorarios máximos, garantizando tope de copago.
- Atención de tratamiento con el **mismo dentista** de principio a fin.
- **Eficiencia y transparencia** en la atención.
- Los asegurados pueden **afiliar a su dentista**.
- Atención de **urgencias 24/7** desde Centro de Contacto (propio).



OFERTA DE VALOR ASEGURADOS



Acceso fácil

- Buscador en línea de Red con geolocalización.
- APP móvil – Consulta de cobertura / credencial digital, ubica Red, agenda citas y evaluar servicio.
- Página web **www.dentegra.com.mx**. Consulta de Red, artículos de salud oral, etc.
- Pago directo con dentistas y ópticas en Red.
- Coberturas de inmediata utilización.

Garantía de satisfacción

- Segunda opinión sin costo, garantía en procedimientos y encuestas de satisfacción.

Botón de ahorro

- Simulador de ahorro.

Control de gastos

- Tabulador, predeterminación de costos, producto diseñado a la salud bucal.

Atención de urgencias dentales

- 24/7 a través del Centro de Contacto.

Descuentos

- 20% en procedimientos no cubiertos por el plan contratado.



PROPUESTA DE VALOR

ASEGURADOS

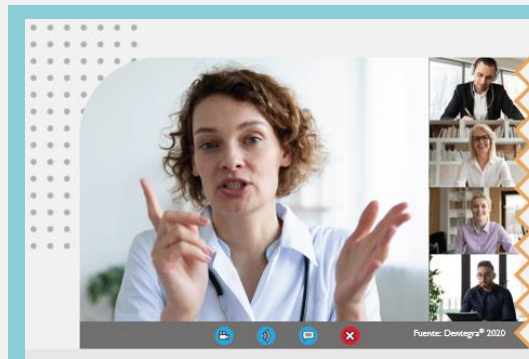

VIDEO
CONSULTAS

Por urgencia dental

¡SIN COSTO!

WEBINAR de salud oral (impartidos por un odontólogo)



TEMAS:

- ✓ **Prevención Dental es Salud Integral.**
- ✓ **Mi salud bucal: Del nacimiento a la adolescencia.**
- ✓ **Mi salud bucal: De la juventud a la tercera edad.**
- ✓ **Cuida tus Dientes: Kids**



SERVICIOS ADICIONALES

FERIAS DE LA SALUD

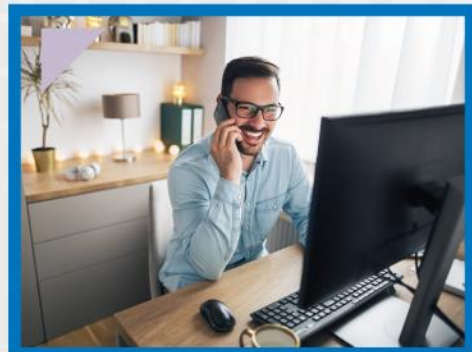

Presenciales

- Unidad móvil
- Consultorio móvil
- Stand informativo
- Promocionales
- Reporte de evaluaciones

Virtuales

- Webinars de salud oral
- Pláticas de producto
- Evaluaciones orales digitales

Reporte de uso

Pláticas de uso para aseguradoras

Comunicación personalizada

- Materiales digitales para incentivar la promoción y conocimiento de la cobertura.

*Los Servicios adicionales presenciales esta sujetos a las disposiciones del sector salud, una vez estemos en verde se podrán accionar dichos.

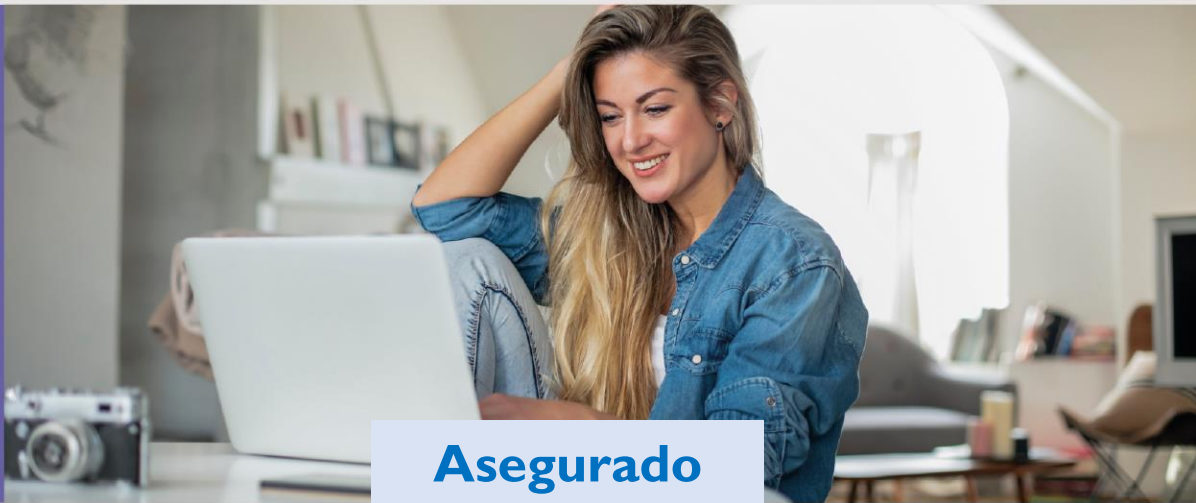

Asegurado

EVALUACIONES ORALES DIGITALES...



Objetivo:

Proveer a los asegurados un Dx presuntivo del estado de su salud bucal, mediante el uso de fotografías intraorales del propio paciente.

Pasos a seguir :

- 1 Asistir al Webinar** (Se sugiere realizar un Webinar Dentegra® antes del evento).
- 2 RRHH enviará una invitación** para participar al evento, en el cual vendrá una liga para el registro.
- 3 Inicia el registro** (Deberán llenar un formulario electrónico), enseguida de recibir correo electrónico de confirmación.

Dientes
frontales



Dientes
del **lado derecho**



Dientes
del **lado izquierdo**



Dientes
superiores

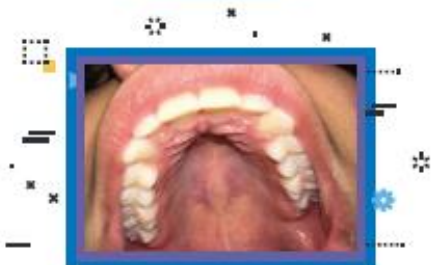

Dientes
inferiores



Es importante, que tus fotos sean con la **mayor nitidez** y evitar se vean borrosas, para poder evaluar tus dientes.



Posterior al registro, **el asegurado enviará por correo electrónico sus 5 fotografías.**



El asegurado **recibirá correo electrónico, confirmando por parte de Dentegra®** ya contar con los requisitos completos.



Entonces **el asegurado recibirá un reporte que contiene odontograma** y Dx presuntivo en un período no mayor a 2 días hábiles, posteriores a la fecha del evento.

APP MÓVIL

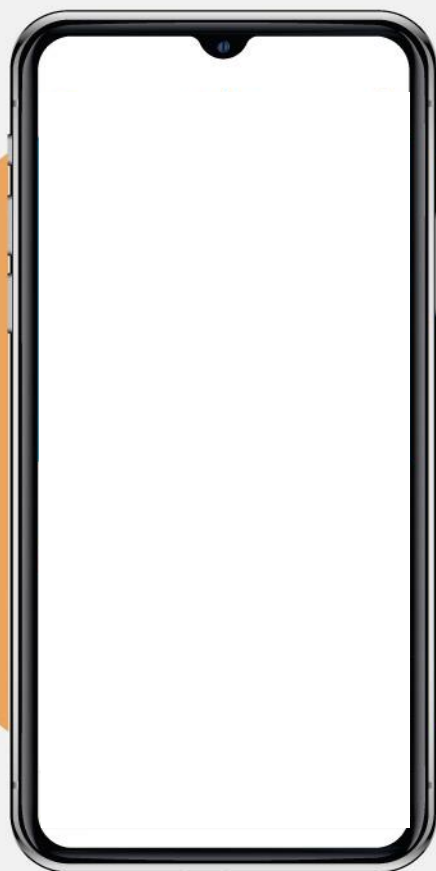

App móvil Dentegra®



Nuevos filtros

Se instalaron filtros de búsqueda para localizar **Instalaciones adecuadas para discapacitados.**

Información sobre el **funcionamiento de la red en pandemia.**





¡GRACIAS!

SONREÍR
ES FÁCIL 